

# 2020

## TURNI SERVIZIO FARMACIE

A scenic landscape photograph showing a hillside covered in vineyards in the foreground. In the middle ground, a large, historic stone building, likely a castle or fortress, sits atop a hill. The background features rolling green hills and mountains under a blue sky with scattered white clouds.

# ROVERETO E VALLAGARINA



**A.M.R.  
FARMACIE  
COMUNALI  
ROVERETO**

*[www.trento.federfarma.it](http://www.trento.federfarma.it)*



**ASSOCIAZIONE TITOLARI DI FARMACIA  
DELLA PROVINCIA DI TRENTO**



# UNICORDI

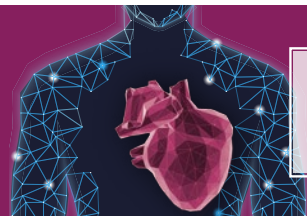

- Livelli di Colesterolo
- Metabolismo macronutrienti

La nuova linea di integratori a marchio



**unifarm**

Chiedi al tuo  
Farmacista

<b>ALA I SEDE: FARMACIA GMG</b> Corso Passo Buole, 5/A Dr. Chiara Ravagnani - Tel. 0464 671023	Mattino: 8,30 – 12,00 Pomeriggio: 15,00 – 19,00 Aperto sabato pomeriggio in alternanza con la Farmacia Franzellini
<b>ALA II SEDE: FARMACIA FRANZELLINI</b> Via Segantini, 1 Dr. Vittorio Franzellini - Tel. 0464 671020	Mattino: 8,30 – 12,00 Pomeriggio: 15,00 – 19,00 Aperto sabato pomeriggio in alternanza con la Farmacia Ravagnani
<b>ALDENO: FARMACIA BARBACOVÌ</b> Piazza Battisti, 4 Dr. Giorgio Barbacovì - Tel. 0461 842956	Mattino: 8,30 – 12,00 Pomeriggio: 15,30 – 19,00 Chiuso: Sabato pomeriggio
<b>AVIO: FARMACIA COOPERATIVA</b> Piazza Roma, 5 Dr. Francesco Spanò - Tel. 0464 684013	Mattino: 8,15 – 12,15 Pomeriggio: 15,30 – 19,00 Aperto sabato mattina e pomeriggio
<b>BESENELLO: FARMACIA COMUNALE</b> Via Roma, 6/A Tel. 0464 834124	Mattino: 8,15 – 12,00 Pomeriggio: 15,30 – 19,00 Chiuso giovedì e sabato pomeriggio
<b>BRENTONICO: FARMACIA OTTAVIANI</b> Via Garibaldi, 9 Dr. Franco Ottaviani - Tel. 0464 395123	Mattino: 8,30 – 12,00 Pomeriggio: 15,30 – 19,00 Aperto sabato mattina e pomeriggio
<b>CALLIANO: FARMACIA VITULLO</b> Via Valentini, 19 Dr. Gherta Vitullo - Tel. 0464 834118	Mattino: 8,00 – 12,30 Pomeriggio: 14,30 – 19,15 Sabato: 8,00 – 12,00 / 15,00 – 19,00
<b>ISERA: FARMACIA COMUNALE</b> Via Cavalieri, 4/A Tel. 0464 486938	Mattino: 8,00 – 12,00 Pomeriggio: 15,30 – 19,00 Chiuso mercoledì e sabato pomeriggio
<b>MORI I SEDE: FARM. CANDIOLI - S. STEFANO</b> Via Malfatti, 6 Dr. Roberto Candioli - Tel. 0464 918357	Lun., mar., mer., ven. 8,30 – 19,00 Gio., sab: 8,30 – 12,00 / 15,00 – 19,00
<b>MORI II SEDE: FARMACIA MONTE ALBANO</b> Via Terranera, 45/1B Tel. 0464 911358	Mattino: 8,30 – 12,00 Pomeriggio: 15,00 – 19,00 Aperto sabato mattina e pomeriggio
<b>POMAROLO: FARMACIA COMUNALE</b> Via 3 Novembre, 10 Tel. 0464 411690	Mattino: 8,15 – 12,15 Pomeriggio: 15,30 – 19,00 Chiuso sabato pomeriggio
<b>RONZO - CHIENSI: FARMACIA MORELLI</b> Via A. Manzoni, 5 Dr. Morelli - Tel. 0464 802598	8,30 – 12,00 / 15,30 – 19,00 Mercoledì pomeriggio 14,30 – 16,30 Chiuso sabato pomeriggio
<b>VALLARSA: FARMACIA RIGON</b> Frazione Raossi, 84 Dr. Luciana Rigon - Tel. 0464 869295	Mattino: 8,30 – 12,30 Pomeriggio: 16,00 – 19,00 Chiuso giovedì e sabato pomeriggio
<b>VILLA LAGARINA: FARMACIA DE PROBIZER</b> Via 25 Aprile, 28 Dr. Paolo de ProbiZER - Tel. 0464 412061	Tutti i giorni sabato compreso: 8,00 – 19,30
<b>VOLANO: FARMACIA COMUNALE SAN ROCCO</b> Via 3 Novembre, 7 Tel. 0464 412596	Mattino: 8,15 – 12,00 Pomeriggio: 15,30 – 19,00 Chiuso mercoledì e sabato pomeriggio

# ROVERETO

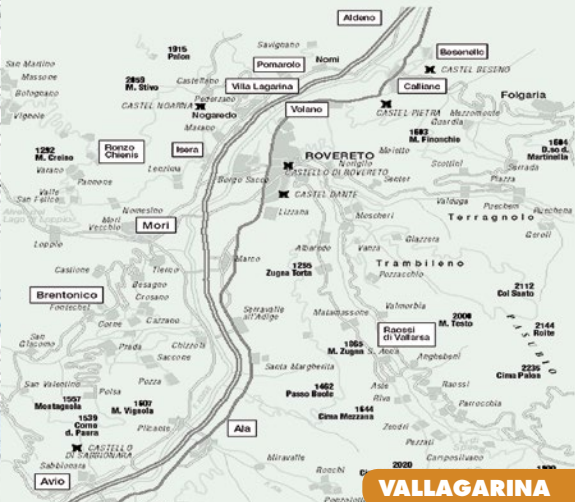

# VALLAGARINA

FARMACIA BARBACOVI	Via Benacense, 11/B	0464 421373
FARMACIA COBELLI	Via Mazzini, 10	0464 421270
FARMACIA COMUNALE 1	Via Paoli, 19	0464 432060
FARMACIA COMUNALE 2	Via Benacense, 43	0464 433077
FARMACIA COMUNALE 3	Viale Trento, 33/2	0464 412812
FARMACIA PAVANI	Viale della Vittoria, 42	0464 436620
FARMACIA SAN GIORGIO	Via Unione, 85	0464 436074
FARMACIA SAN MARCO-SOAVE	Piazza Erbe, 17	0464 421060
FARMACIA SANTONI	Piazza Filzi, 24	0464 437797
FARMACIA THALER	Via Dante, 1	0464 421030

ALA I SEDE:	Corso Passo Buole, 5/A	0464 671023
ALA II SEDE:	Via Segantini, 1	0464 671020
ALDENO:	Piazza Battisti, 4	0461 842956
AVIO:	Piazza Roma, 5	0464 684013
BESENELLO:	Via Roma, 6/A	0464 834124
BRENTONICO:	Via Garibaldi, 9	0464 395123
CALLIANO:	Via Valentini, 19	0464 834118
ISERA:	Via Cavaliere, 4/a	0464 486938
MORI I SEDE:	Via Andrea Malfatti, 6	0464 918357
MORI II SEDE:	Via Terranera, 45/1B	0464 911358
POMAROLO:	Via Tre Novembre, 10	0464 411690
RONZO - CHIENIS:	Via A. Manzoni, 5	0464 802598
VALLARSA:	Frazione Raossi, 84	0464 869295
VILLA LAGARINA:	Via 25 Aprile, 28	0464 412061
VOLANO:	Via Tre Novembre, 7	0464 412596

## GENNAIO

1 M	ROVERETO THALER via Dante, 1	VILLA LAGARINA BIBBONICO	16 G	ROVERETO BARBACOVI	
2 G			17 V		
3 V			18 S	ROVERETO COMUNALE 3 viale Trento, 33/2	AVIO - VALLARSA
4 S	ROVERETO COMUNALE 2 via Benacense, 43	CALLIANO	19 D		
5 D			20 L		
6 L			21 M	ROVERETO COBELLI via Mazzini, 10	
7 M	ROVERETO S. MARCO-SOAVE piazza Erbe, 17		22 M		
8 M			23 G		
9 G			24 V		
10 V			25 S	ROVERETO PAVANI viale della Vittoria, 42	MORI (Monte Albano)
11 S	ROVERETO S. GIORGIO via Unione, 85	ALA (Franzelli)	26 D		
12 D			27 L		
13 L			28 M	ROVERETO COMUNALE 1 via Paoli, 19	
14 M	ROVERETO BARBACOVI via Benacense, 11/b		29 M		
15 M			30 G		
			31 V	ROVERETO SANTONI	

## FEBBRAIO

1 S	ROVERETO SANTONI piazza Filzi, 24	ALDENO	16 D	ROVERETO COMUNALE 1 via Paoli, 19	VOJANO RONZO CHIENIS
2 D			17 L		
3 L			18 M	ROVERETO PAVANI viale della Vittoria, 42	
4 M	ROVERETO COMUNALE 3 viale Trento, 33/2		19 M		
5 M			20 G		
6 G			21 V		
7 V			22 S	ROVERETO THALER via Dante, 1	MORI (Candioli)
8 S	ROVERETO COBELLI via Mazzini, 10	ALA (Ravagnani)	23 D		
9 D			24 L		
10 L			25 M	ROVERETO COMUNALE 2 via Benacense, 43	
11 M	ROVERETO SANTONI piazza Filzi, 24		26 M		
12 M			27 G		
13 G			28 V	ROVERETO S. MARCO-SOAVE piazza Erbe, 17	POVARO
14 V	ROVERETO COMUNALE 1 via Paoli, 19		29 S		
15 S					

In **NERO** le farmacie che prestano servizio 24 ore su 24.

ROVERETO - Oltre alla farmacia di turno, prestano servizio, con orario normale, il pomeriggio del

4	sabato	THALER, via Dante, 1
11	sabato	S. MARCO-SOAVE, piazza Erbe, 17
18	sabato	BARBACOVI, via Benacense, 11/b
25	sabato	COBELLI, via Mazzini, 10

In **ROSSO** le farmacie che prestano servizio dalle 8.00 alle 22.00

ROVERETO - Oltre alla farmacia di turno, prestano servizio, con orario normale, il pomeriggio del

1	sabato	COMUNALE 1, via Paoli, 19
8	sabato	BARBACOVI, via Benacense, 11/b
15	sabato	SANTONI, piazza Filzi, 24
20	giovedì	BARBACOVI, via Benacense, 11/b
22	sabato	PAVANI, viale della Vittoria, 42
25	martedì	COBELLI, via Mazzini, 10
29	sabato	COMUNALE 1, via Paoli, 19

## MARZO

1 D	ROVERETO S. MARCO-SOAVE piazza Erbe, 17	POMAROLO	16 L	ROVERETO COMUNALE 2	BESENELLO
2 L			17 M	ROVERETO	
3 M	ROVERETO		18 M	S. MARCO-SOAVE piazza Erbe, 17	
4 M	S. GIORGIO via Unione, 85		19 G		
5 G			20 V		
6 V	ROVERETO BARBACOVI	ISERA	21 S	ROVERETO S. GIORGIO via Unione, 85	VILLA LAGARINA BRENTONICO
7 S	via Benacense, 11/b		22 D		
8 D			23 L		
9 L			24 M	ROVERETO BARBACOVI via Benacense, 11/b	
10 M	ROVERETO THALER via Dante, 1		25 M		
11 M		26 G		CALLIANO	
12 G		27 V			
13 V	ROVERETO COMUNALE 2 via Benacense, 43	28 S	ROVERETO COMUNALE 3 viale Trento, 33/2		
14 S		29 D			
15 D		30 L			
		31 M	ROVERETO COBELLI		

## APRILE

1 M	ROVERETO COBELLI via Mazzini, 10	CALLIANO	16 G	ROVERETO COMUNALE 3	MORI (Monte Albano)
2 G		ALA (Franzolin)	17 V		
3 V			18 S	ROVERETO COBELLI via Mazzini, 10	
4 S	ROVERETO PAVANI viale della Vittoria, 42		19 D		
5 D			20 L		
6 L			21 M		
7 M	ROVERETO COMUNALE 1 via Paoli, 19	AVO - VALLARSA	22 M	ROVERETO PAVANI viale della Vittoria, 42	AIDENO
8 M			23 G		
9 G			24 V		
10 V	ROVERETO SANTONI piazza Filzi, 24		25 S	ROVERETO COMUNALE 1 via Paoli, 19	
11 S			26 D		
12 D		27 L		AIDENO	
13 L		28 M	ROVERETO SANTONI piazza Filzi, 24		
14 M	ROVERETO COMUNALE 3 viale Trento, 33/2	29 M			
15 M		30 G			

In **NERO** le farmacie che prestano servizio 24 ore su 24.

ROVERETO - Oltre alla farmacia di turno, prestano servizio, con orario normale, il pomeriggio del

- 7 sabato SAN GIORGIO, via Unione, 85
- 14 sabato THALER, via Dante, 1
- 21 sabato S. MARCO-SOAVE, piazza Erbe, 17
- 28 sabato BARBACOVI, via Benacense, 11/b

In **ROSSO** le farmacie che prestano servizio dalle 8.00 alle 22.00

ROVERETO - Oltre alla farmacia di turno, prestano servizio, con orario normale, il pomeriggio del

- 4 sabato COBELLI, via Mazzini, 10
- 11 sabato COMUNALE 1, via Paoli, 19
- 18 sabato S. MARCO-SOAVE, piazza Erbe, 17

## MAGGIO

1	V		16	S	ROVERETO BARBACOVI	
2	S	ROVERETO THALER	17	D	via Benacense, 11/b	MORI (Candiali)
3	D	via Dante, 1	18	L		
4	L		19	M	ROVERETO THALER	
5	M	ROVERETO COMUNALE 2	20	M	via Dante, 1	
6	M	via Benacense, 43	21	G		POMARIO
7	G		22	V		
8	V	ROVERETO COMUNALE 2	23	S	via Benacense, 43	
9	S	ROVERETO S. MARCO-SOAVE	24	D		ISERA
10	D	piazza Erbe, 17	25	L		
11	L		26	M	ROVERETO	
12	M	ROVERETO S. GIORGIO	27	M	S. MARCO-SOAVE	
13	M	via Unione, 85	28	G	piazza Erbe, 17	
14	G		29	V		
15	V	ROVERETO BARBACOVI	30	S	ROVERETO S. GIORGIO	
			31	D	via Unione, 85	

## GIUGNO

1	L	ROVERETO S. GIORGIO	16	M	ROVERETO COMUNALE 1	VILLA LAGARINA BRENTONICO
2	M	ROVERETO BARBACOVI	17	M	via Paoli, 19	
3	M	via Benacense, 11/b	18	G		
4	G		19	V	ROVERETO SANTONI	CALLIANO
5	V	ROVERETO COMUNALE 3	20	S	piazza Filzi, 24	
6	S	viale Trento, 33/2	21	D		
7	D		22	L		
8	L		23	M	ROVERETO COMUNALE 3	
9	M	ROVERETO COBELLI	24	M	viale Trento, 33/2	
10	M	via Mazzini, 10	25	G		ALA (Franzelli)
11	G		26	V		
12	V		27	S	ROVERETO COBELLI	
13	S	ROVERETO PAVANI	28	D	via Mazzini, 10	
14	D	viale della Vittoria, 42	29	L		
15	L		30	M	ROVERETO PAVANI	

In **NERO** le farmacie che prestano servizio 24 ore su 24.

ROVERETO - Oltre alla farmacia di turno, prestano servizio, con orario normale, il pomeriggio del

2	sabato	SANTONI, piazza Filzi, 21
9	sabato	PAVANI, viale della Vittoria, 42
16	sabato	SAN GIORGIO, via Unione, 85
23	sabato	THALER, via Dante, 1
30	sabato	S. MARCO-SOAVE, piazza Erbe, 17

In **ROSSO** le farmacie che prestano servizio dalle 8.00 alle 22.00

ROVERETO - Oltre alla farmacia di turno, prestano servizio, con orario normale, il pomeriggio del

6	sabato	BARBACOVI, via Benacense, 11/b
13	sabato	COBELLI, via Mazzini, 10
20	sabato	COMUNALE 1, via Paoli, 19
27	sabato	SANTONI, piazza Filzi, 21

## LUGLIO

1 M	ROVERETO PAVANI viale della Vittoria, 42	ALA (Franzelin)	16 G	ROVERETO COMUNALE 2	
2 G			17 V		
3 V			18 S	ROVERETO S. MARCO-SOAVE piazza Erbe, 17	
4 S	ROVERETO COMUNALE 1 via Paoli, 19		<b>19 D</b>		
<b>5 D</b>			20 L		
6 L			21 M	ROVERETO S. GIORGIO via Unione, 85	
7 M	ROVERETO SANTONI piazza Filzi, 24	AVIO - VALVARSA	22 M		
8 M			23 G		
9 G			24 V	ROVERETO BARBACOVÌ via Benacense, 11/b	
10 V			25 S		
11 S	ROVERETO THALER via Dante, 1		<b>26 D</b>		
<b>12 D</b>			27 L		
13 L			28 M		
14 M	ROVERETO COMUNALE 2 via Benacense, 43	MORI (Monte Albano)	29 M	ROVERETO THALER via Dante, 1	
15 M			30 G		
			31 V	ROVERETO COMUNALE 2	

In **NERO** le farmacie che prestano servizio 24 ore su 24.

ROVERETO - Oltre alla farmacia di turno,  
prestano servizio, con orario normale, il pomeriggio del

4	sabato	PAVANI, viale della Vittoria, 42
11	sabato	SANTONI, piazza Filzi, 21
18	sabato	COBELLI, via Mazzini, 10
25	sabato	SAN GIORGIO, via Unione, 85

## AGOSTO

1 S	ROVERETO COMUNALE 2 via Benacense, 43		16 D	ROVERETO COMUNALE 3 viale Trento, 33/2	
<b>2 D</b>			17 L		
3 L			18 M	ROVERETO COBELLI via Mazzini, 10	
4 M	ROVERETO S. MARCO-SOAVE piazza Erbe, 17	VOLANO RONZO CHENS	19 M		
5 M			20 G		
6 G			21 V		
7 V			22 S	ROVERETO PAVANI viale della Vittoria, 42	
8 S	ROVERETO S. GIORGIO via Unione, 85		<b>23 D</b>		
<b>9 D</b>			24 L		
10 L			25 M	ROVERETO COMUNALE 1 via Paoli, 19	
11 M	ROVERETO BARBACOVÌ via Benacense, 11/b	MORI (Canali)	26 M		
12 M			27 G		
13 G			28 V		
14 V	ROVERETO COMUNALE 3 viale Trento, 33/2	POMA- ROLO	29 S	ROVERETO SANTONI piazza Filzi, 24	
<b>15 S</b>			<b>30 D</b>		
			31 L		

In **ROSSO** le farmacie che prestano servizio dalle 8.00 alle 22.00

ROVERETO - Oltre alla farmacia di turno,  
prestano servizio, con orario normale, il pomeriggio del

1	sabato	THALER, via Dante, 1
8	sabato	S. MARCO-SOAVE, piazza Erbe, 17
22	sabato	COBELLI, via Mazzini, 10
29	sabato	COMUNALE 1, via Paoli, 19

## SETTEMBRE

1 M	ROVERETO COMUNALE 3 viale Trento, 33/2	BESENELLO
2 M	ROVERETO COMUNALE 3 viale Trento, 33/2	BESENELLO
3 G	ROVERETO COMUNALE 3 viale Trento, 33/2	BESENELLO
4 V	ROVERETO COBELLI via Mazzini, 10	VILLA LAGARINA BRENTONICO
5 S	ROVERETO COBELLI via Mazzini, 10	
6 D	ROVERETO COBELLI via Mazzini, 10	
7 L	ROVERETO COBELLI via Mazzini, 10	
8 M	ROVERETO COBELLI via Mazzini, 10	
9 M	ROVERETO PAVANI viale della Vittoria, 42	VILLA LAGARINA BRENTONICO
10 G	ROVERETO PAVANI viale della Vittoria, 42	
11 V	ROVERETO COMUNALE 1 via Paoli, 19	CALLIANO
12 S	ROVERETO COMUNALE 1 via Paoli, 19	
13 D	ROVERETO COMUNALE 1 via Paoli, 19	
14 L	ROVERETO COMUNALE 1 via Paoli, 19	
15 M	ROVERETO SANTONI	
16 M	ROVERETO SANTONI piazza Filzi, 24	CALLIANO
17 G	ROVERETO SANTONI piazza Filzi, 24	CALLIANO
18 V	ROVERETO THALER via Dante, 1	ALA (Franzelli)
19 S	ROVERETO THALER via Dante, 1	
20 D	ROVERETO THALER via Dante, 1	
21 L	ROVERETO THALER via Dante, 1	
22 M	ROVERETO COMUNALE 2 via Benacense, 43	
23 M	ROVERETO COMUNALE 2 via Benacense, 43	ALA (Franzelli)
24 G	ROVERETO COMUNALE 2 via Benacense, 43	
25 V	ROVERETO COMUNALE 2 via Benacense, 43	
26 S	ROVERETO S. MARCO-SOAVE piazza Erbe, 17	AVO - VALLARSA
27 D	ROVERETO S. MARCO-SOAVE piazza Erbe, 17	
28 L	ROVERETO S. MARCO-SOAVE piazza Erbe, 17	
29 M	ROVERETO S. GIORGIO via Unione, 85	
30 M	ROVERETO S. GIORGIO via Unione, 85	

## OTTOBRE

1 G	ROVERETO S. GIORGIO	MORI (Monte Albano)
2 V	ROVERETO S. GIORGIO	
3 S	ROVERETO BARBACOVI via Benacense, 11/b	
4 D	ROVERETO BARBACOVI via Benacense, 11/b	
5 L	ROVERETO BARBACOVI via Benacense, 11/b	
6 M	ROVERETO THALER via Dante, 1	MORI (Monte Albano)
7 M	ROVERETO THALER via Dante, 1	
8 G	ROVERETO THALER via Dante, 1	
9 V	ROVERETO COMUNALE 2 via Benacense, 43	AIDENO
10 S	ROVERETO COMUNALE 2 via Benacense, 43	
11 D	ROVERETO COMUNALE 2 via Benacense, 43	
12 L	ROVERETO COMUNALE 2 via Benacense, 43	
13 M	ROVERETO S. MARCO-SOAVE piazza Erbe, 17	
14 M	ROVERETO S. MARCO-SOAVE piazza Erbe, 17	AIDENO
15 G	ROVERETO S. MARCO-SOAVE piazza Erbe, 17	
16 V	ROVERETO S. GIORGIO via Unione, 85	
17 S	ROVERETO S. GIORGIO via Unione, 85	ALA (Rovagnani)
18 D	ROVERETO S. GIORGIO via Unione, 85	
19 L	ROVERETO S. GIORGIO via Unione, 85	
20 M	ROVERETO BARBACOVI via Benacense, 11/b	
21 M	ROVERETO BARBACOVI via Benacense, 11/b	
22 G	ROVERETO BARBACOVI via Benacense, 11/b	ALA (Rovagnani)
23 V	ROVERETO BARBACOVI via Benacense, 11/b	
24 S	ROVERETO COMUNALE 3 viale Trento, 33/2	
25 D	ROVERETO COMUNALE 3 viale Trento, 33/2	VOLANO RONZO CHIENS
26 L	ROVERETO COMUNALE 3 viale Trento, 33/2	
27 M	ROVERETO COMUNALE 3 viale Trento, 33/2	
28 M	ROVERETO COBELLI via Mazzini, 10	
29 G	ROVERETO COBELLI via Mazzini, 10	
30 V	ROVERETO PAVANI viale della Vittoria, 42	MORI (Candiolli)
31 S	ROVERETO PAVANI viale della Vittoria, 42	

In **NERO** le farmacie che prestano servizio 24 ore su 24.

ROVERETO - Oltre alla farmacia di turno, prestano servizio, con orario normale, il pomeriggio del

- 5 sabato COMUNALE 1, via Paoli, 19
- 12 sabato PAVANI, viale della Vittoria, 42
- 19 sabato SANTONI, piazza Filzi, 21
- 26 sabato COBELLI, via Mazzini, 10

In **ROSSO** le farmacie che prestano servizio dalle 8.00 alle 22.00

ROVERETO - Oltre alla farmacia di turno, prestano servizio, con orario normale, il pomeriggio del

- 3 sabato SAN GIORGIO, via Unione, 85
- 10 sabato THALER, via Dante, 1
- 17 sabato S. MARCO-SOAVE, piazza Erbe, 17
- 24 sabato BARBACOVI, via Benacense, 11/b
- 31 sabato COBELLI, via Mazzini, 10



## NOVEMBRE

1 D	ROVERETO PAVANI viale della Vittoria, 42	MORI (Candioli)	16 L	ROVERETO S. GIORGIO	ISERA
2 L			17 M		
3 M	ROVERETO COMUNALE 1 via Paoli, 19		18 M	ROVERETO PAVANI viale della Vittoria, 42	
4 M			19 G		
5 G			20 V		
6 V	ROVERETO SANTONI piazza Filzi, 24	POMAROLO	21 S	ROVERETO COMUNALE 1 via Paoli, 19	BESENELO
7 S			22 D		
8 D			23 L		
9 L			24 M	ROVERETO SANTONI piazza Filzi, 24	
10 M	ROVERETO COMUNALE 3 viale Trento, 33/2		25 M		
11 M		26 G		VILLA LAGARINA BRENTONICO	
12 G		27 V			
13 V	ROVERETO S. GIORGIO via Unione, 85	28 S	ROVERETO THALER via Dante, 1		
14 S		29 D			
15 D		30 L			

## DICEMBRE

1 M	ROVERETO COMUNALE 2 via Benacense, 43	VILLA LAGARINA BRENTONICO	16 M	ROVERETO THALER via Dante, 1	ALIA (Franzèlin)
2 M			17 G		
3 G			18 V	ROVERETO COMUNALE 2 via Benacense, 43	
4 V	ROVERETO S. MARCO-SOAVE piazza Erbe, 17		19 S		
5 S			20 D		
6 D		CALIANO	21 L		AVIO - VALVARSA
7 L			22 M	ROVERETO S. MARCO-SOAVE piazza Erbe, 17	
8 M	ROVERETO S. GIORGIO via Unione, 85		23 M		
9 M			24 G		
10 G			25 V		
11 V	ROVERETO BARBACOVI via Benacense, 11/b	ALIA (Franzèlin)	26 S	ROVERETO COBELLI via Mazzini, 10	MORI (Monte Albano)
12 S			27 D		
13 D			28 L		
14 L			29 M	ROVERETO BARBACOVI via Benacense, 11/b	
15 M	ROVERETO THALER		30 M		
		31 G			

In **NERO** le farmacie che prestano servizio 24 ore su 24.

ROVERETO - Oltre alla farmacia di turno,  
prestano servizio, con orario normale, il pomeriggio del

7	sabato	COMUNALE 1, via Paoli, 19
14	sabato	BARBACOVI, via Benacense, 11/b
21	sabato	PAVANI, viale della Vittoria, 42
28	sabato	SANTONI, piazza Filzi, 21

In **ROSSO** le farmacie che prestano servizio dalle 8.00 alle 22.00

ROVERETO - Oltre alla farmacia di turno,  
prestano servizio, con orario normale, il pomeriggio del

5	sabato	PAVANI, viale della Vittoria, 42
12	sabato	SAN GIORGIO, via Unione, 85
19	sabato	THALER, via Dante, 1

## LA GUARDIA MEDICA PRESTA SERVIZIO

Tutti i giorni dalle ore 20 alle ore 8  
 I prefestivi dalle ore 10 alle ore 20  
 Sabato e festivi dalle ore 8 alle ore 20

ROVERETO	0464 433347
ALA	0464 671624
MORI	0464 918299
TRENTO	0461 904298

Stampa: LA RECLAME (Trento)

Foto di copertina: FLAVIO FAGANELLO

Il latte materno è il miglior alimento per il lattante, anche nell'ambito di un'alimentazione mista.



**Neolatte**<sup>®</sup>  
 Latte in polvere BIO  
 contiene Bifidobatteri

**Il latte BIO  
 che conviene**  
 Chiedi consiglio  
 al tuo Farmacista



Consultaci con Fiducia  
[www.neolatte.it](http://www.neolatte.it)  
**unifarm**



# UNIRIGENERA

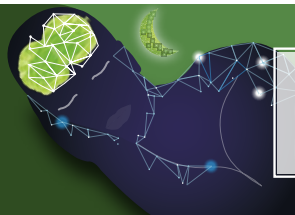

- Tono dell'umore
- Rilassamento
- Sonno

La nuova linea di integratori a marchio



**unifarm**

Chiedi al tuo  
 Farmacista



1a day

30

NATURAL  
EXTRACTS

MULTIACTION



QUALITY  
CERTIFICATION

unifarm

# UNIMAGNESIUM

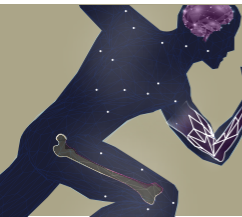

- Stanchezza e metabolismo energetico
- Funzione muscolare
- Funzione psicologica

La nuova linea di integratori a marchio



unifarm

Chiedi al tuo  
Farmacista